

LEGAZPI

Por una mala comunicación de los gobiernos de Bildu en la Diputación y en el Ayuntamiento, en el 2013 hemos dejado de ingresar 100.000€. ¿Dónde se podrían invertir?

Haurreskola de San Juan

No es admisible que el Ayuntamiento permita que los exteriores de una guardería para niños de 0 a 3 años esté en semejantes condiciones de peligrosidad

Ez da onargarria Udaletxe batek, 0-3 urte bitarteko haurrentzako haurreskola baten kanpoaldea halako arrisku baldintzetan uztea.



Asfaltado

Asfaltatzean egin den diru inbertsioa ez da nahikoa eta tamalgarria da.

En el año 2012 el Equipo de Gobierno de Bildu gastó solamente el 50% de los 60.000€ presupuestados para asfaltados. Este año se deben gastar esos 30.000€ pendientes, además de otros 30.000€ del presupuesto del 2013. Ha pasado medio año y así tenemos algunas de nuestras calles. Para nosotros un asfaltado no es un parcheo.



C/ Aizkorri

El Gobierno de Bildu decía que el ensanchamiento de la acera de la calle Aizkorri era una de sus prioridades, pero a día de hoy sigue sin adjudicar la obra.

¿Para cuándo?

¿Para qué año es esta prioridad?

Bilduren Gobernuak zioen, Aizkorri kaleko espaloia zabaltzea lehentasunetako bat zela. Noizko?

Hegialde

Los socialistas seguimos exigiendo mejorar la accesibilidad en Hegialde, siendo necesaria la elaboración de un proyecto que conlleve la instalación de rampas mecánicas.

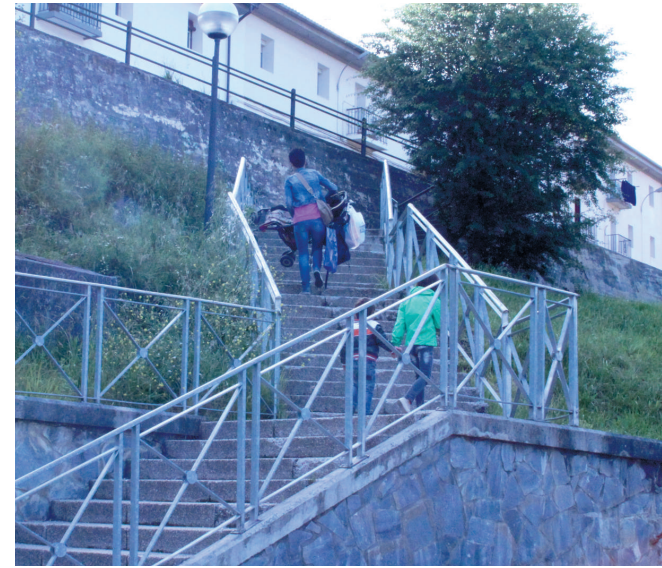

Escaleras desde Juanastegi a San Ignacio

Sozialistok uste dugu, ezinbestekoa dela bi obra hauen gauzatzea bizkortzea, udalerrian mugikortasuna eta bizilagunen bizi kalitatea hobetzeko.

Los socialistas creemos imprescindible acelerar la ejecución de estas dos obras. Para mejorar la movilidad dentro del municipio y la calidad de vida de los vecinos. Los ciudadanos no merecen seguir padeciendo estas incomodidades hasta el 2015.

Cruce de Muru





2010. urtetik, Foru Aldundiak Industrialdeko biribilgunea berritu dezan, zain gaude.

La Diputación, antes gobernada por el PNV y ahora por Bildu, sigue retrasando la ejecución de la remodelación de la rotonda de Industrialdea, proyecto de vital importancia para Legazpi.

Accesos / Sarbideak

Ya va siendo hora que tanto la Diputación como el Ayuntamiento (ambos gobernados por Bildu) lleguen a un acuerdo para mejorar los accesos de Mirandaola, Telleriarte y Brinkola.



Hegialde Biribilgunearen birmoldatzea

Padecemos las consecuencias de no haber adecuado la rotonda de Hegialde cuando se peatonalizó Laubide. Urge dar una solución.

Para la mejora del pueblo no hay dinero o se retrasan los proyectos.

Pero para esto sí...

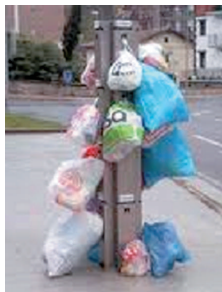

Herriaren hobekuntza lantzeko ez dago dirurik, edota proiektuak atzeratu egiten dituzte.

Baina hontarako nonbait badago dirua...